

auroxdashboard.com mesuré, pas inventé.

Identité visuelle extraite du réel : couleurs au pixel, anatomie des composants, signatures, lois et interdits. **Chaque valeur porte sa provenance — ce qui n'a pas pu être mesuré est dit, pas inventé.**



Sign In

 Keep me logged in

● ABOVE-FOLD · CAPTURE RÉELLE

6

couleurs
extraites

3

composants
disséqués

10

lois &
interdits

1

signature
de marque

AU SOMMAIRE

Vitrine · Couleurs · Accents · Typographie · Imagerie · Anatomie · Système · Responsive · Signature · Règles · Gardes-fous · Éditeur · Transparence

Moteur web · source <https://www.auroxdashboard.com/> · généré le 2026-06-18 · contrat v1.0

Dans ce dossier

13 sections, dans l'ordre de lecture. Une section qui n'a pas pu être mesurée est **absente du dossier** — et donc **absente d'ici** : ce sommaire ne liste que ce qui existe (R26).

01 VITRINE
La marque, en vrai

02 COULEURS
Palette dominante

03 ACCENTS
Accents — passe « vives »

04 TYPOGRAPHIE
Typographie

05 IMAGERIE
Imagerie & traitement

06 ANATOMIE
Anatomie des composants

07 SYSTÈME
Espacement & élévation

08 RESPONSIVE
Responsive

09 SIGNATURE
Signatures de marque

10 RÈGLES
Lois de l'ADN — à faire

11 GARDE-FOUS
Interdits — à ne pas faire

12 ÉDITEUR
Preset éditeur

VITRINE

01 · La marque, en vrai

Pas un nuancier abstrait : les **vraies captures mesurées** du produit, composées comme matière. Chaque image est un pixel réel extrait — la preuve visible de « mesuré, pas inventé », pas une illustration inventée.



Sign In

CTION 0 · CAPTURE RÉELLE

Email

COULEURS

02 · Palette dominante

Fonds, surfaces, texte et bordures — la structure neutre de l'identité, liée à un **rôle nommé** et mesurée

au pixel/DOM. Jamais un carré de couleur orphelin.

FOND	SURFACE	TEXTE	TEXTE ATTÉNUÉ	BORDURE
 ACCENT #e8c292				
#22222b	#22222b	#ffffff	#b2b2b5	#ffffff

HEX PAR RÔLE — TABLE DE RÉFÉRENCE

Chaque teinte de la charte, reliée à son rôle et sa provenance.

RÔLE	HEX	RGB	PROVENANCE
<input type="checkbox"/> fond	#22222b	rgb(34, 34, 43)	MESURÉ
<input type="checkbox"/> surface	#22222b	rgb(34, 34, 43)	DÉRIVÉ
<input checked="" type="checkbox"/> texte	#ffffff	rgb(255, 255, 255)	MESURÉ
<input type="checkbox"/> texte atténué	#b2b2b5	rgb(178, 178, 181)	DÉRIVÉ
<input checked="" type="checkbox"/> bordure	#ffffff	rgb(255, 255, 255)	MESURÉ
<input checked="" type="checkbox"/> accent	#e8c292	rgb(232, 194, 146)	MESURÉ

ACCENTS

03 · Accents — passe « vives »

Les couleurs saturées à faible surface, récupérées par la passe HLS et invisibles dans une moyenne naïve. **C'est la valeur ajoutée vs une palette plate.**

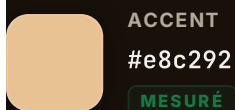

04 · Typographie

Familles rendues (ou fallback système *déclaré* comme déduit), échelle réelle et graisses — chaque valeur porte sa provenance.

Aa Bb Cc 0123

Police — Inter var **MESURÉ**

ÉCHELLE TYPOGRAPHIQUE

PALIER	TAILLE	APERÇU
xs	12px	Ag
sm	14px	Ag
base	16px	Ag
lg	30px	Ag
xl	32px	Ag
2xl	34px	Ag
3xl	36px	Ag
4xl	48px	Ag

GRAISSES

RÔLE	VALEUR	APERÇU
normal	400	Portez ce vieux whisky au juge blond
semibold	600	Portez ce vieux whisky au juge blond
bold	700	Portez ce vieux whisky au juge blond

FACES RÉELLEMENT CHARGÉES

InterVariable
axe variable 100 900 · woff2

Inter var
axe variable 100 900 · woff2

Inter
poids 100 · woff2

InterDisplay
poids 100 · woff2

Poids réseau des fontes : **344 Ko** MESURÉ — mesuré au chargement, pas estimé.

IMAGERIE

05 · Imagerie & traitement

Comment la marque traite l'image — ratio, format, comptage **mesurés** sur les vraies images. On documente le traitement OBSERVÉ ; aucune direction photographique n'est prescrite (non extractible).

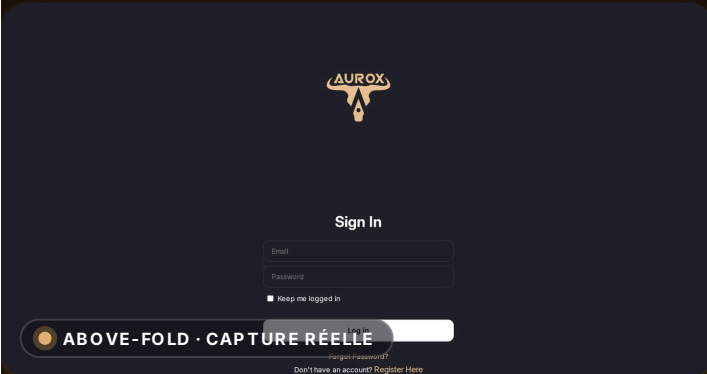

MESURE	VALEUR
Ratio image héros	1.33:1 (128×96)
Images dans la page	1
Formats	PNG ×1
Orientations	paysage 1 · portrait 0 · carré 0
Provenance	MESURÉ

Ce qu'on ne peut pas prescrire : le style, la lumière ou le sujet pour de nouvelles images (direction photographique) ne sont pas extractibles d'une page — non documentés plutôt qu'inventés (R26).

ANATOMIE

06 · Anatomie des composants

Chaque composant est mesuré sur une instance réelle (`getComputedStyle`), puis **reconstruit à sa taille mesurée et coté comme un plan technique** : l'élément est rendu à sa hauteur mesurée exacte (la cote la marque d'un « ≈ » si le rendu a dû être borné pour rester lisible).

Boutons

MESURÉ

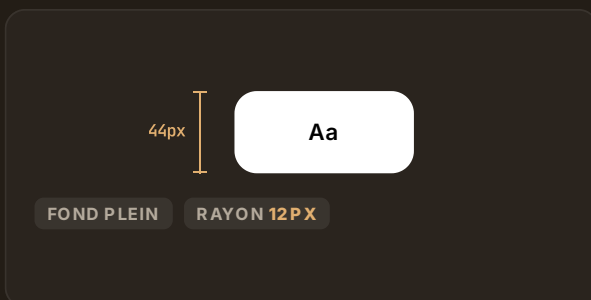

RADIUS	12px
PADDING	12px 16px
HAUTEUR	44px
FOND	rgb(255, 255, 255)
TEXTE	rgb(0, 0, 0)
POLICE	14px / 600
sélecteur réel	<code>.w-full</code>

Champs de saisie

MESURÉ

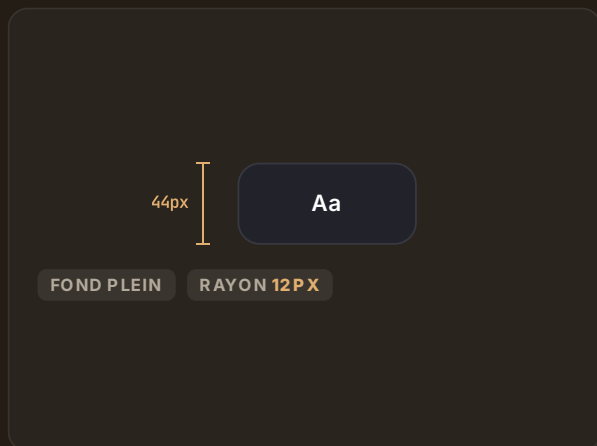

RADIUS	12px
PADDING	12px 16px
HAUTEUR	44px
FOND	rgb(34, 34, 43)
TEXTE	rgb(255, 255, 255)
BORDURE	1px solid rgba(255, 255, 255, 0.1)
POLICE	14px / 400
OMBRE	rgba(0, 0, 0, 0) 0px 0px 0px 0px, rgba(0, 0, 0, 0) 0px 0px 0px 0px, rgba(0, 0, 0, 0.1) 0px 1px 3px 0px, rgba(0, 0, 0, 0.1) 0px 1px 2px -1px
sélecteur réel	.placeholder-font-normal

Liens

MESURÉ



RADIUS	0px
PADDING	0px
HAUTEUR	17px
TEXTE	rgb(232, 194, 146)
POLICE	14px / 400

SYSTÈME

07 · Espacement & élévation

Les fondations invisibles qu'une charte générique oublie : le rythme d'espacement et les paliers d'ombre, mesurés au pixel/DOM et rendus comme un système — pas une liste de valeurs.

ÉCHELLE D'ESPACEMENT

Le rythme mesuré de la marque — chaque palier proportionnel à sa valeur réelle, avec sa provenance.

xxs		2px	DÉDUIT
xs		12px	MESURÉ
sm		16px	MESURÉ
md		24px	DÉRIVÉ
base		32px	DÉRIVÉ
lg		40px	DÉRIVÉ
xL		48px	DÉRIVÉ
2xL		56px	DÉRIVÉ
3xL		64px	DÉRIVÉ

ÉLÉVATION — OMBRES MESURÉES

Les niveaux d'ombre réellement extraits, **rendus tels quels** (le `box-shadow` mesuré est appliqué).



shadow-1 **MESURÉ**

RESPONSIVE

08 · Responsive

L'adaptation de la marque aux largeurs d'écran — les points de rupture mesurés dans les `@media` du CSS auteur.

POINTS DE RUPTURE

Les largeurs où la mise en page bascule, mesurées dans les `@media` du CSS auteur.



MESURÉ 9 breakpoints mesurés

SIGNATURE

09 · Signatures de marque

Les effets qui font « cette marque-là » et pas une autre — verre givré, ombres tintées, animations. Chaque signature cite le **CSS réel** prêt à coller et l'endroit où elle a été observée.

Animations CSS **MESURÉ**

41 séquences `@keyframes`.



CSS MESURÉ

41 `@keyframes`

RÈGLES

10 · Lois de l'ADN — à faire

Les règles à appliquer pour rester fidèle à la marque. **Mesurées d'abord** (avec leur preuve chiffrée), puis complétées par ce qui n'est que déduit — la séparation est explicite, jamais mélangée.

MESURÉ SUR LE RENDU — PREUVE À L'APPUI

Police principale : Inter var — elle porte la personnalité de la marque

MESURÉ

DÉDUIT DE LA PROSE — NON MESURÉ

Cohérent avec les mesures, mais non chiffré — marqué **déduit** en toute transparence.

Graisses entre 400 et 600 — gamme de graisses étroite pour une hiérarchie subtile

DÉDUIT

Élévation via l'échelle d'ombres mesurée — accordées à la palette de marque

DÉDUIT

Rayon des angles : 12px

DÉDUIT

Champs de formulaire : bordure visible (pas de label flottant ni underline seul)

DÉDUIT

GARDE-FOUS

11 · Interdits — à ne pas faire

Le pendant inverse des lois : les substitutions qui cassent l'identité. Quand la raison est mesurée (ex. luminance), elle est citée ; sinon le garde-fou est marqué déduit.

■ À ÉVITER

1. Ne pas inventer de nouvelles ombres (n'utiliser que les niveaux extraits) **DÉDUIT**
2. Ne pas remplacer la police par une générique — la police sur-mesure porte la marque **DÉDUIT**
3. Ne pas utiliser la graisse 700 ou plus — graisse maximale du système **DÉDUIT**
4. Ne pas ajouter d'accents saturés supplémentaires — palette volontairement maîtrisée **DÉDUIT**
5. Ne pas retirer la bordure des champs — la bordure est l'affordance principale du champ **DÉDUIT**

ÉDITEUR

12 · Preset éditeur

Format chargé tel quel par l'éditeur PrismD (live-repaint). 6 variables superficielles — c'est tout ce que l'aperçu pilote ; le reste de la charte vit dans les sections mesurées ci-dessus.

VARIABLE	VALEUR	APERÇU
accent	#e8c292	
page (fond)	#22222b	
txt	#ffffff	
surface	#22222b	
radius	12px	
font	Inter var	

APERÇU LIVE — CHROME REPEINT

APERÇU

Titre d'exemple

Corps de texte dans la police, les couleurs et le rayon réellement mesurés de la marque.

Action

Badge

Composé à partir des 6 variables ci-contre — exactement ce que pilote le live-repaint de l'éditeur.

Pourquoi seulement 6 ? Le live-repaint de l'éditeur ne pilote que ces vars. Les signatures, gradients et keyframes (sections précédentes) ne sont pas repeints en aperçu — d'où leur documentation séparée plutôt que leur dilution dans le preset.

13 · Provenance & Known Gaps

Ce que la charte mesure — et ce qu'elle ne peut **pas** capturer. Une section absente est omise, jamais devinée. **L'honnêteté est le différenciateur (R26)**.

BILAN DE PROVENANCE

Sur **27** valeurs documentées dans ce dossier — la part réellement mesurée, dérivée, ou honnêtement déduite. C'est le différenciateur, chiffré.

16

mesurées

59% — pixel / DOM réel

2

dérivées

7% — calculées d'une mesure

9

déduites

33% — prose, non mesuré

59%

33%

■ mesuré au pixel/DOM ■ dérivé d'une mesure ■ déduit de la prose

CE QUI N'A PAS PU ÊTRE MESURÉ

Aucun composant à fond accent observé dans la capture — l'accent vit dans le texte/les liens, pas en aplat de CTA.

Famille d'affichage non distincte du corps de texte — la « secondaire » détectée n'est qu'un fallback du stack body, pas un vrai display.

Aucun delta hover/focus mesuré sur les composants observés — états d'interaction omis (l'extraction n'a pas capté de changement visible sur la 1^{re} instance).

Système de logo (zone de protection, tailles minimales, variantes) — non extractible d'une page : non documenté plutôt qu'inventé.

Applications de marque (réseaux sociaux, print, carte de visite, slide) — la marque ne les expose pas sur son site : non générées (ce serait une invention, pas une mesure).

Iconographie comme SYSTÈME — seul le nombre de fichiers SVG est mesurable (logos/pictos/illustrations confondus) ; la famille d'icônes n'est pas identifiable, donc non reconstituée.

Direction photographique (style/lumière/sujet pour de NOUVELLES images) — non extractible : on documente le traitement OBSERVÉ, on ne prescrit pas.

Grille de colonnes — les largeurs de cellules mesurées ne se réagèrent pas en un nombre de colonnes fiable : aucun overlay de grille n'est affiché plutôt qu'une grille devinée.

Le live-repaint éditeur ne pilote que ~6 vars superficielles (accent/page/txt/surface/radius/font) — les gradients/keyframes/signatures de marque ne sont pas repeints en aperçu.

LÉGENDE PROVENANCE

MESURÉ

mesuré au pixel / DOM réel

DÉRIVÉ

calculé d'une valeur mesurée

DÉDUIT

déduit (prose, non mesuré)

Note sur l'habillage de ce dossier. La couleur du chrome (cover, liserés, ombres tintées) est **dérivée de l'accent mesuré** de la marque — avec un plancher de saturation minimal pour garder l'habillage lisible. Sur une marque très neutre/grise, le chrome peut donc paraître un peu plus coloré que la mesure brute. Les valeurs affichées (hex, dimensions, dims composants) restent, elles, strictement mesurées.

Chaque valeur de ce dossier porte l'un de ces trois badges. C'est la promesse : **mesuré, pas inventé.**