

jobirl.com mesuré, pas inventé.

Identité visuelle extraite du réel : couleurs au pixel, anatomie des composants, signatures, lois et interdits. **Chaque valeur porte sa provenance — ce qui n'a pas pu être mesuré est dit, pas inventé.**

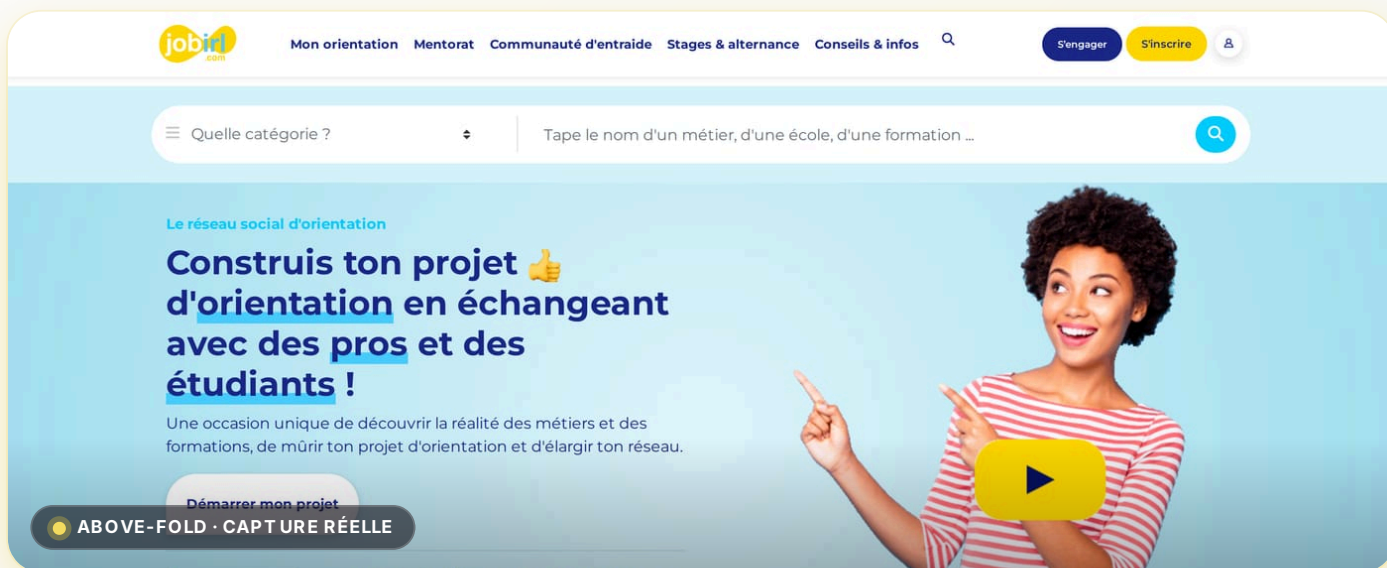

5

couleurs
extraites

4

composants
disséqués

11

lois &
interdits

1

signature
de marque

AU SOMMAIRE

Vitrine · Univers · Couleurs · Accents · Typographie · Imagerie · Anatomie · Système · Responsive · Signature · Règles · Garder-fous · Voix · Éditeur · Transparence

Moteur web · source <https://www.jobirl.com> · généré le 2026-06-18 · contrat v1.0

Dans ce dossier

15 sections, dans l'ordre de lecture. Une section qui n'a pas pu être mesurée est **absente du dossier** — et donc **absente d'ici** : ce sommaire ne liste que ce qui existe (R26).

01 VITRINE
La marque, en vrai

02 UNIVERS
Moodboard

03 COULEURS
Palette dominante

04 ACCENTS
Accents — passe « vives »

05 TYPOGRAPHIE
Typographie

06 IMAGERIE
Imagerie & traitement

07 ANATOMIE
Anatomie des composants

08 SYSTÈME
Espacement & élévation

09 RESPONSIVE
Responsive

10 SIGNATURE
Signatures de marque

11 RÈGLES
Lois de l'ADN — à faire

12 GARDE-FOUS
Interdits — à ne pas faire

13 VOIX Voix & ton — prouvé par le verbatim

14 ÉDITEUR Preset éditeur

15 TRANSPARENCE Provenance & Known Gaps

VITRINE

01 • La marque, en vrai

Pas un nuancier abstrait : les **vraies captures mesurées** du produit, composées comme matière. Chaque image est un pixel réel extrait — la preuve visible de « mesuré, pas inventé », pas une illustration inventée.

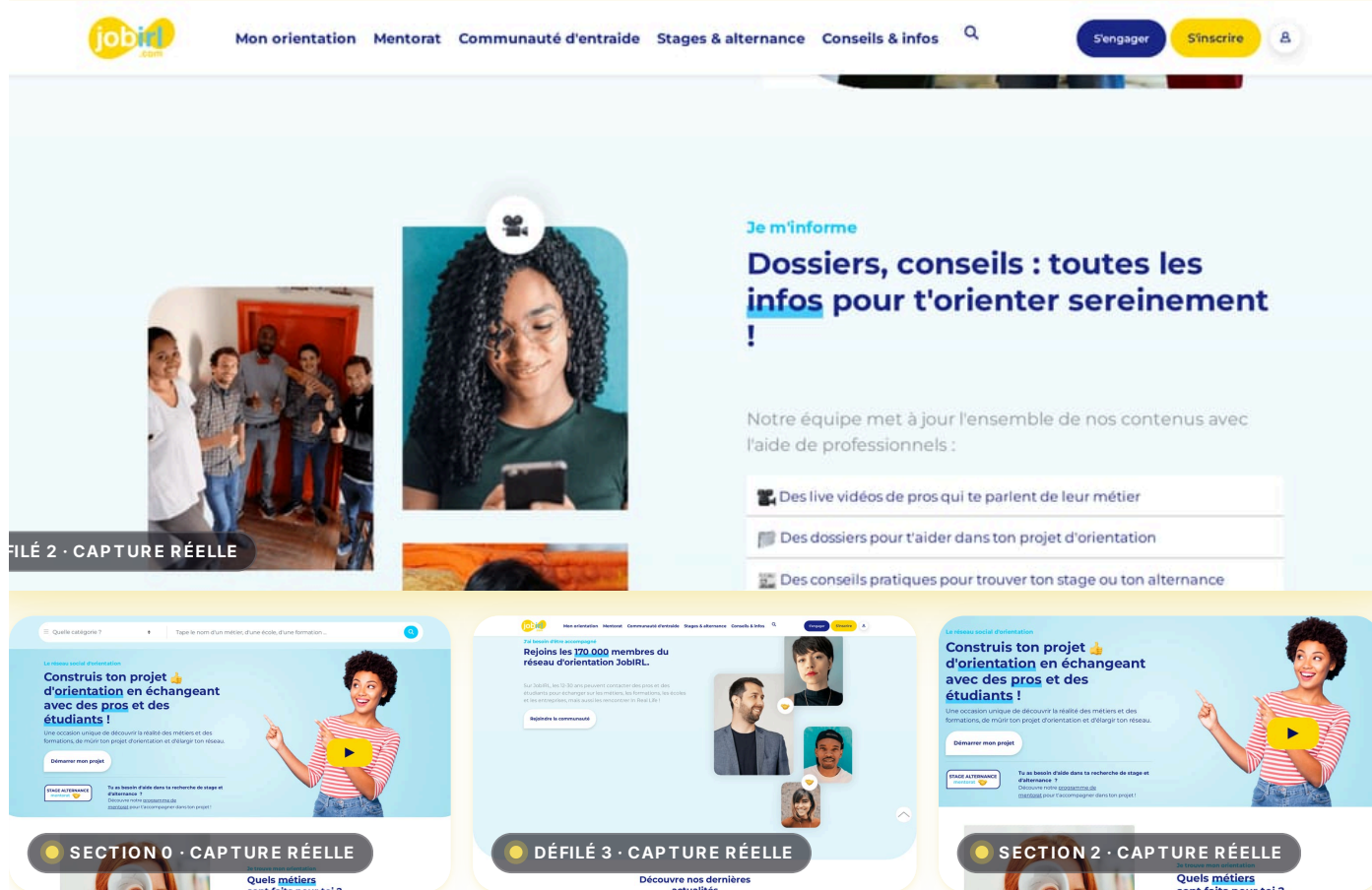

UNIVERS

02 • Moodboard

Reconstitué **depuis le site** — aucune image de banque ni générée. Chaque fragment est une vraie capture mesurée ; l'atmosphère est **lue sur la palette** (luminance, amplitude d'accent), pas décrétée.



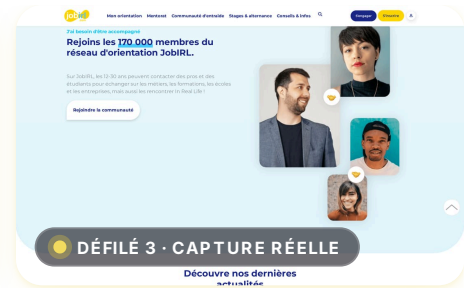
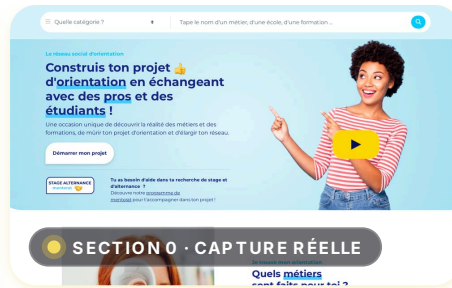
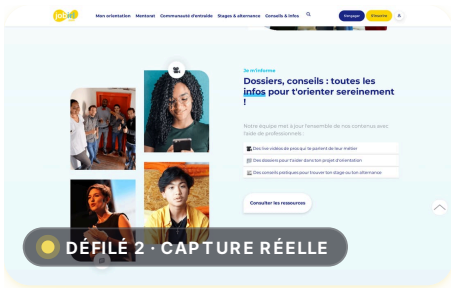

ATMOSPÈRE LUE :

clair

Luminance fond 100%

saturé

amplitude accent 255/255

DÉRIVÉ

COULEURS

03 • Palette dominante

Fonds, surfaces, texte et bordures — la structure neutre de l'identité, liée à un **rôle nommé** et mesurée au pixel/DOM. Jamais un carré de couleur orphelin.

FOND	SURFACE	TEXTE	BORDURE
#ffffff	#d5f3fb	#1b2888	#818181
ACCENT #ffd700			

HEX PAR RÔLE — TABLE DE RÉFÉRENCE

Chaque teinte de la charte, reliée à son rôle et sa provenance.

RÔLE	HEX	RGB	PROVENANCE
<input type="checkbox"/> fond	#ffffff	rgb(255, 255, 255)	MESURÉ
<input type="checkbox"/> surface	#d5f3fb	rgb(213, 243, 251)	MESURÉ
<input checked="" type="checkbox"/> texte	#1b2888	rgb(27, 40, 136)	MESURÉ
<input type="checkbox"/> bordure	#818181	rgb(129, 129, 129)	MESURÉ
<input checked="" type="checkbox"/> accent	#ffd700	rgb(255, 215, 0)	MESURÉ

ACCENTS

04 · Accents — passe « vives »

Les couleurs saturées à faible surface, récupérées par la passe HLS et invisibles dans une moyenne naïve. **C'est la valeur ajoutée vs une palette plate.**

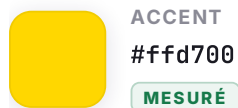

TYPOGRAPHIE

05 · Typographie

Familles rendues (ou fallback système *déclaré* comme déduit), échelle réelle et graisses — chaque valeur porte sa provenance.

Découvre nos dernières

Spécimen mesuré — Montserrat · 28.8px · poids 700 **MESURÉ** — aperçu en fonte système (le NOM, la taille et la graisse restent mesurés)

Aa

Display — Font Awesome 6 Free **MESURÉ** — aperçu en fonte système ; la police de marque n'est pas rendue ici (le NOM reste mesuré)

Aa Bb Cc 0123

Body — Montserrat **MESURÉ** — aperçu en fonte système ; la police de marque n'est pas rendue ici (le NOM reste mesuré)

ÉCHELLE TYPOGRAPHIQUE

PALIER	TAILLE	APERÇU
xs	9.75px	Ag
sm	15px	Ag
base	16px	Ag
lg	20px	Ag
xL	24px	Ag
2xL	28.8px	Ag
3xL	36px	Ag
4xL	40px	Ag

GRAISSES

RÔLE	VALEUR	APERÇU
normal	400	Portez ce vieux whisky au juge blond
medium	500	Portez ce vieux whisky au juge blond
semibold	600	Portez ce vieux whisky au juge blond
bold	700	Portez ce vieux whisky au juge blond

FACES RÉELLEMENT CHARGÉES

Montserrat

poids 100

Font Awesome 6 Brands

poids 400 · woff2

Font Awesome 6 Free

poids 400 · woff2

Font Awesome 5 Brands

poids 400 · woff2

Font Awesome 5 Free

poids 900 · woff2

FontAwesome

poids normal · woff2

Poids réseau des fontes : **330 Ko** **MESURÉ** — mesuré au chargement, pas estimé.

IMAGERIE

06 · Imagerie & traitement

Comment la marque traite l'image — ratio, format, comptage **mesurés** sur les vraies images. On

documente le traitement OBSERVÉ ; aucune direction photographique n'est prescrite (non extractible).

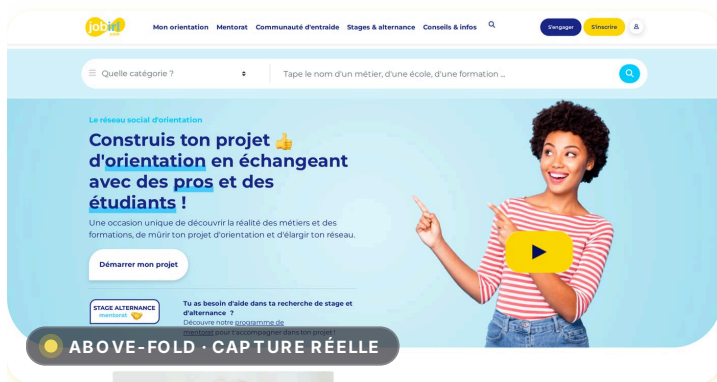

MESURE	VALEUR
Ratio image héros	0.82:1 (445×540)
Images dans la page	12
Formats	PNG ×6 · JPG ×6
Orientations	paysage 7 · portrait 4 · carré 0
Provenance	MESURÉ

Ce qu'on ne peut pas prescrire : le style, la lumière ou le sujet pour de nouvelles images (direction photographique) ne sont pas extractibles d'une page — non documentés plutôt qu'inventés (R26).

ANATOMIE

07 · Anatomie des composants

Chaque composant est mesuré sur une instance réelle (`getComputedStyle`), puis **reconstruit à sa taille mesurée et coté comme un plan technique** : l'élément est rendu à sa hauteur mesurée exacte (la cote la marque d'un « ≈ » si le rendu a dû être borné pour rester lisible).

Boutons

MESURÉ

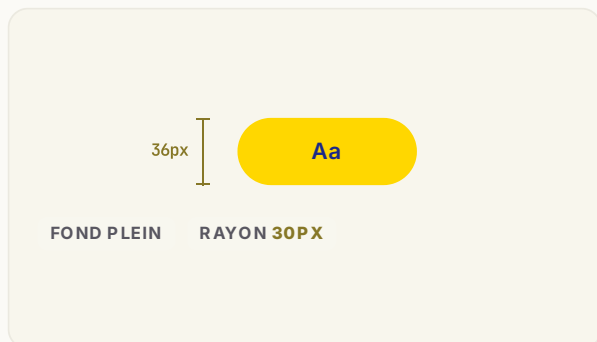

RADIUS	30px
PADDING	10px 15px
HAUTEUR	36px
FOND	rgb(255, 215, 0)
TEXTE	rgb(27, 40, 136)
BORDURE	1px solid rgb(255, 215, 0)
POLICE	11px / 600
sélecteur réel	<code>.btn_register</code>

Champs de saisie

MESURÉ

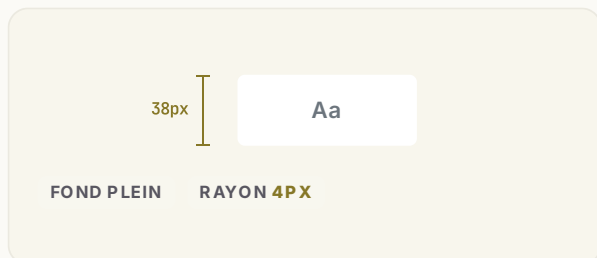

RADIUS	4px
HAUTEUR	38px
FOND	rgb(255, 255, 255)
TEXTE	rgb(108, 117, 125)
POLICE	16px / 400
sélecteur réel	<code>.custom-select</code>

Badges / pills

MESURÉ



RADIUS	0px
PADDING	0px
HAUTEUR	16px
TEXTE	rgb(27, 40, 136)
POLICE	16px / 400
sélecteur réel	.fab

Liens

MESURÉ

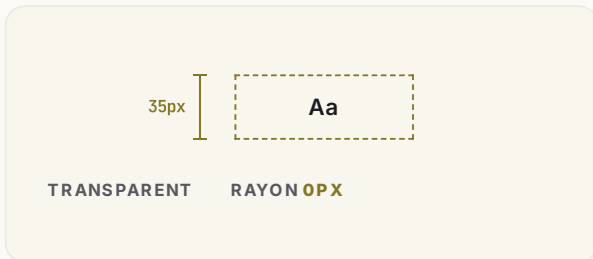

RADIUS	0px
PADDING	8px
HAUTEUR	35px
TEXTE	rgb(27, 40, 136)
POLICE	13px / 700
sélecteur réel	.nav-link

ÉTATS D'INTERACTION MESURÉS

Ce qui change réellement au **survol / focus**, intercepté dans le CSS auteur — y compris pour des éléments sans variante canonique isolable.

Badge

MESURÉ

`hover` `color: rgb(0, 86, 179); border: 0px none rgb(0, 86, 179); borderColor: rgb(0, 86, 179)`

SYSTÈME

08 • Espacement & élévation

Les fondations invisibles qu'une charte générique oublie : le rythme d'espacement et les paliers d'ombre, mesurés au pixel/DOM et rendus comme un système — pas une liste de valeurs.

ÉCHELLE D'ESPACEMENT

Le rythme mesuré de la marque — chaque palier proportionnel à sa valeur réelle, avec sa provenance.

xxs		2px	MESURÉ
xs		4px	MESURÉ
sm		8px	MESURÉ
md		12px	MESURÉ
base		16px	MESURÉ
lg		24px	MESURÉ
xl		25px	MESURÉ
2xl		48px	MESURÉ
3xl		50px	MESURÉ

ÉLÉVATION — OMBRES MESURÉES

Les niveaux d'ombre réellement extraits, **rendus tels quels** (le `box-shadow` mesuré est appliqué).



RESPONSIVE

09 · Responsive

L'adaptation de la marque aux largeurs d'écran — les points de rupture mesurés dans les `@media` du CSS auteur.

POINTS DE RUPTURE

Les largeurs où la mise en page bascule, mesurées dans les `@media` du CSS auteur.



MESURÉ 8 breakpoints mesurés

SIGNATURE

10 · Signatures de marque

Les effets qui font « cette marque-là » et pas une autre — verre givré, ombres tintées, animations. Chaque signature cite le **CSS réel** prêt à coller et l'endroit où elle a été observée.

Animations CSS MESURÉ

22 séquences `@keyframes`.

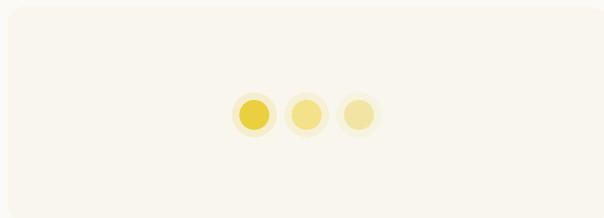

CSS MESURÉ

```
22 @keyframes
```

RÈGLES

11 · Lois de l'ADN — à faire

Les règles à appliquer pour rester fidèle à la marque. **Mesurées d'abord** (avec leur preuve chiffrée), puis complétées par ce qui n'est que déduit — la séparation est explicite, jamais mélangée.

MESURÉ SUR LE RENDU — PREUVE À L'APPUI

COLOR Fond de page : blanc pur (`#ffffff`)

MESURÉ

```
elements.body.styles.backgroundColor = rgb(255, 255, 255) tokens.colors.background.primary = rgb(255, 255, 255)
```

Texte : `#1b2888` — pas un noir pur, plus chaud et lisible

MESURÉ

Police principale : Montserrat — elle porte la personnalité de la marque

MESURÉ

DÉDUIT DE LA PROSE — NON MESURÉ

Cohérent avec les mesures, mais non chiffré — marqué **déduit** en toute transparence.

Élévation via l'échelle d'ombres mesurée — accordées à la palette de marque

DÉDUIT

Rayon des angles : 30px — la marque arrondit généreusement ses CTA

DÉDUIT

GARDE-FOUS

12 · Interdits — à ne pas faire

Le pendant inverse des lois : les substitutions qui cassent l'identité. Quand la raison est mesurée (ex. luminance), elle est citée ; sinon le garde-fou est marqué déduit.

■ À ÉVITER

1. Ne pas utiliser noir pur (#000000) pour le texte **DÉDUIT**
2. Ne pas remplacer la police par une générique — la police sur-mesure porte la marque **DÉDUIT**
3. Ne pas inventer de nouvelles ombres (n'utiliser que les niveaux extraits) — seulement les niveaux d'ombre extraits **DÉDUIT**
4. Ne pas ajouter d'accents saturés supplémentaires — palette volontairement maîtrisée **DÉDUIT**
5. Ne pas utiliser de boutons à angles vifs ou en pilule **DÉDUIT**
6. Ne pas masquer la nav au scroll sans animation explicite — ce design garde la nav présente **DÉDUIT**

VOIX

13 · Voix & ton — prouvé par le verbatim

Le registre verbal n'est pas pixel-mesurable, mais il se **prouve** : voici les vraies phrases de la marque (titre, sous-titre, navigation), citées **verbatim**. Le ton en est déduit, jamais décrété.

Le réseau social d'orientation

TITRE · MESURÉ

Une occasion unique de découvrir la réalité des métiers et des formations, de mûrir ton projet d'orientation et d'élargir ton réseau.

SOUS-TITRE · MESURÉ

Mon orientation

NAVIGATION · MESURÉ

Mentorat

NAVIGATION · MESURÉ

Communauté d'entraide

NAVIGATION · MESURÉ

Stages & alternance

NAVIGATION · MESURÉ

Conseils & infos

NAVIGATION · MESURÉ

S'engager

NAVIGATION · MESURÉ





S'inscrire

NAVIGATION · MESURÉ

ÉDITEUR

14 · Preset éditeur

Format chargé tel quel par l'éditeur PrismD (live-repaint). 6 variables superficielles — c'est tout ce que l'aperçu pilote ; le reste de la charte vit dans les sections mesurées ci-dessus.

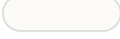
VARIABLE	VALEUR	APERÇU
accent	#ffd700	
page (fond)	#ffffff	
txt	#1b2888	
surface	#d5f3fb	
radius	30px	
font	Montserrat	

APERÇU LIVE — CHROME REPEINT

APERÇU

Titre d'exemple

Corps de texte dans la police, les couleurs et le rayon réellement mesurés de la marque.

Action

Badge

Composé à partir des 6 variables ci-contre — exactement ce que pilote le live-repaint de l'éditeur.

Pourquoi seulement 6 ? Le live-repaint de l'éditeur ne pilote que ces vars. Les signatures, gradients et keyframes (sections précédentes) ne sont pas repeints en aperçu — d'où leur documentation séparée plutôt que leur dilution dans le preset.

15 · Provenance & Known Gaps

Ce que la charte mesure — et ce qu'elle ne peut **pas** capturer. Une section absente est omise, jamais devinée. **L'honnêteté est le différenciateur (R26).**

BILAN DE PROVENANCE

Sur **38** valeurs documentées dans ce dossier — la part réellement mesurée, dérivée, ou honnêtement déduite. C'est le différenciateur, chiffré.

30

mesurées

79% — pixel / DOM réel

8

déduites

21% — prose, non mesuré

79%

21%

■ mesuré au pixel/DOM ■ dérivé d'une mesure ■ déduit de la prose

CE QUI N'A PAS PU ÊTRE MESURÉ

Système de logo (zone de protection, tailles minimales, variantes) — non extractible d'une page : non documenté plutôt qu'inventé.

Applications de marque (réseaux sociaux, print, carte de visite, slide) — la marque ne les expose pas sur son site : non générées (ce serait une invention, pas une mesure).

Iconographie comme SYSTÈME — seul le nombre de fichiers SVG est mesurable (logos/pictos/illustrations confondus) ; la famille d'icônes n'est pas identifiable, donc non reconstituée.

Direction photographique (style/lumière/sujet pour de NOUVELLES images) — non extractible : on documente le traitement OBSERVÉ, on ne prescrit pas.

Grille de colonnes — les largeurs de cellules mesurées ne se réagrègent pas en un nombre de colonnes fiable : aucun overlay de grille n'est affiché plutôt qu'une grille devinée.

Le live-repaint éditeur ne pilote que ~6 vars superficielles (accent/page/txt/surface/radius/font) — les gradients/keyframes/signatures de marque ne sont pas repeints en aperçu.

LÉGENDE PROVENANCE

MESURÉ

mesuré au pixel / DOM réel

DÉRIVÉ

calculé d'une valeur mesurée

DÉDUIT

déduit (prose, non mesuré)

Note sur l'habillage de ce dossier. La couleur du chrome (cover, liserés, ombres tintées) est **dérivée de l'accent mesuré** de la marque — avec un plancher de saturation minimal pour garder l'habillage lisible. Sur une marque très neutre/grise, le chrome peut donc paraître un peu plus coloré que la mesure brute. Les valeurs affichées (hex, dimensions, dims composants) restent, elles, strictement mesurées.

Chaque valeur de ce dossier porte l'un de ces trois badges. C'est la promesse : **mesuré, pas inventé.**