

llamaindex.ai mesuré, pas inventé.

Identité visuelle extraite du réel : couleurs au pixel, anatomie des composants, signatures, lois et interdits. **Chaque valeur porte sa provenance — ce qui n'a pas pu être mesuré est dit, pas inventé.**

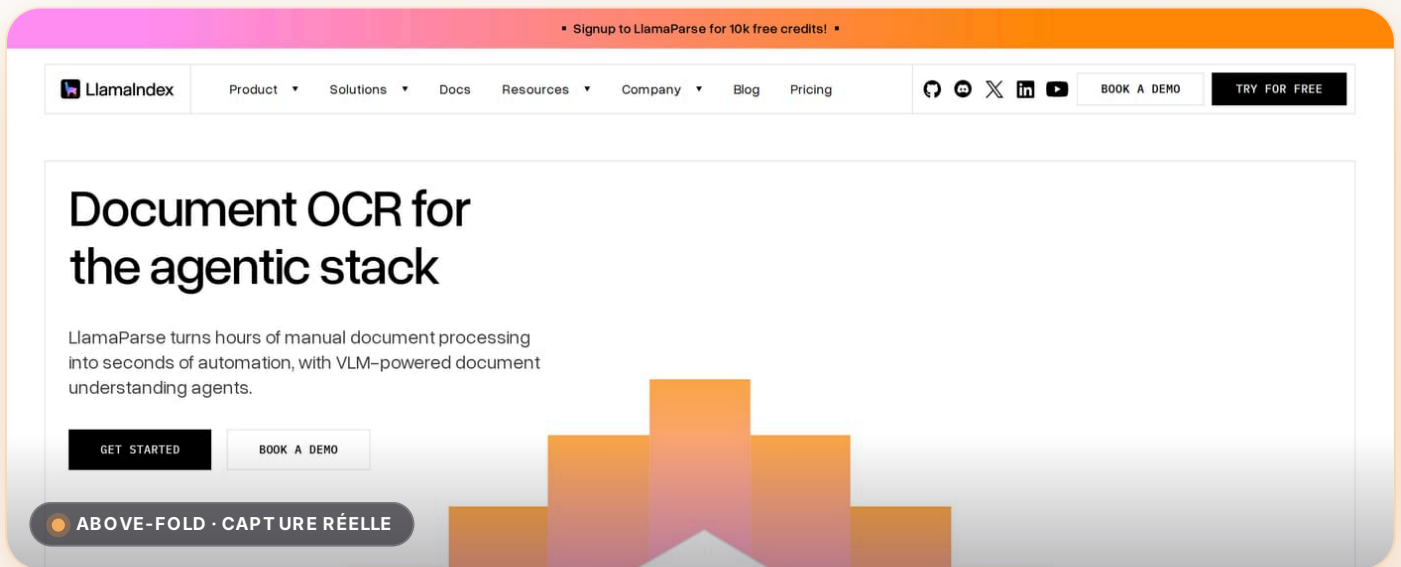

7

couleurs
extraites

3

composants
disséqués

15

lois &
interdits

2

signatures
de marque

AU SOMMAIRE

Vitrine · Univers · Couleurs · Accents · Typographie · Imagerie · Anatomie · Système · Responsive · Signature · Règles · Gardes
fous · Voix · Éditeur · Transparence

Moteur web · source <https://llamaindex.ai> · généré le 2026-06-18 · contrat v1.0

Dans ce dossier

15 sections, dans l'ordre de lecture. Une section qui n'a pas pu être mesurée est **absente du dossier** — et donc **absente d'ici** : ce sommaire ne liste que ce qui existe (R26).

01 VITRINE
La marque, en vrai

02 UNIVERS
Moodboard

03 COULEURS
Palette dominante

04 ACCENTS
Accents — passe « vives »

05 TYPOGRAPHIE
Typographie

06 IMAGERIE
Imagerie & traitement

07 ANATOMIE
Anatomie des composants

08 SYSTÈME
Espacement & élévation

09 RESPONSIVE
Responsive

10 SIGNATURE
Signatures de marque

11 RÈGLES
Lois de l'ADN — à faire

12 GARDE-FOUS
Interdits — à ne pas faire

13 VOIX Voix & ton — prouvé par le verbatim

14 ÉDITEUR Preset éditeur

15 TRANSPARENCE Provenance & Known Gaps

VITRINE

01 · La marque, en vrai

Pas un nuancier abstrait : les **vraies captures mesurées** du produit, composées comme matière. Chaque image est un pixel réel extrait — la preuve visible de « mesuré, pas inventé », pas une illustration inventée.

The screenshot shows the top of the lamindex website. The navigation bar includes links for Product, Solutions, Docs, Resources, Company, Blog, and Pricing, along with social media icons and buttons for 'BOOK A DEMO' and 'TRY FOR FREE'. The main hero section features a 3D illustration of a document stack with a top sheet showing a complex layout. Text on the left reads 'Agentic Understanding' and 'FILÉ 2 · CAPTURE RÉELLE'. Text on the right says 'Complex layouts turned into clean, LLM-ready outputs through semantic understanding.' Below the hero section are three product cards, each with a 'document OCR for the agentic stack' header and a 'SECTION X · CAPTURE RÉELLE' label. The middle card displays statistics: '1B+ DOCUMENTS PROCESSED', '25M+ PAGES ANALYZED & INDEXED', and '300k+ LLM-READY OUTPUTS'. The bottom of the image shows a color palette with segments of white, grey, black, orange, and pink.

UNIVERS

02 · Moodboard

Reconstitué **depuis le site** — aucune image de banque ni générée. Chaque fragment est une vraie capture mesurée ; l'atmosphère est **lue sur la palette** (luminance, amplitude d'accent), pas décrétée.

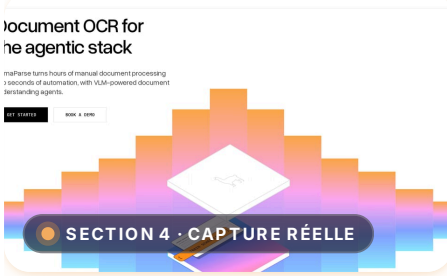
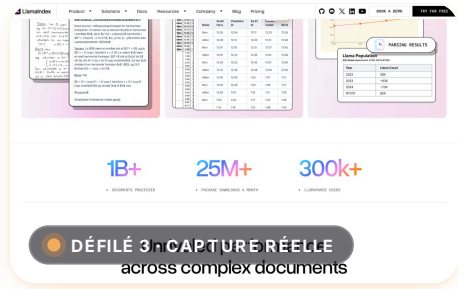
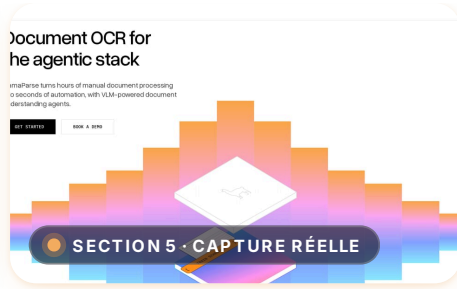
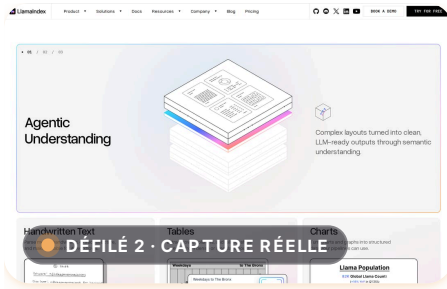

ATMOSPHÈRE LUE :

clair

Luminance fond 100%

saturé

amplitude accent 250/255

DÉRIVÉ

COULEURS

03 · Palette dominante

Fonds, surfaces, texte et bordures — la structure neutre de l'identité, liée à un **rôle nommé** et mesurée au pixel/DOM. Jamais un carré de couleur orphelin.

| FOND | SURFACE | TEXTE | TEXTE ATTÉNUÉ | BORDURE |
|------------------------------|---------|---------|---------------|---------|
| #ffffff | #e7e7e7 | #000000 | #7f7f7f | #7f7f7f |
| ACCENT #ff8705 | | | | |
| ACCENT SECONDAIRE #ff8df2 | | | | |

HEX PAR RÔLE — TABLE DE RÉFÉRENCE

Chaque teinte de la charte, reliée à son rôle et sa provenance.

| RÔLE | HEX | RGB | PROVENANCE |
|---|---------|--------------------|------------|
| <input type="checkbox"/> fond | #ffffff | rgb(255, 255, 255) | MESURÉ |
| <input type="checkbox"/> surface | #e7e7e7 | rgb(231, 231, 231) | MESURÉ |
| <input checked="" type="checkbox"/> texte | #000000 | rgb(0, 0, 0) | MESURÉ |
| <input type="checkbox"/> texte atténué | #7f7f7f | rgb(127, 127, 127) | MESURÉ |
| <input type="checkbox"/> bordure | #7f7f7f | rgb(127, 127, 127) | MESURÉ |
| <input checked="" type="checkbox"/> accent | #ff8705 | rgb(255, 135, 5) | MESURÉ |
| <input checked="" type="checkbox"/> accent secondaire | #ff8df2 | rgb(255, 141, 242) | MESURÉ |

ACCENTS

04 · Accents — passe « vives »

Les couleurs saturées à faible surface, récupérées par la passe HLS et invisibles dans une moyenne naïve. C'est la valeur ajoutée vs une palette plate.



TYPOGRAPHIE

05 · Typographie

Familles rendues (ou fallback système *déclaré* comme déduit), échelle réelle et graisses — chaque valeur porte sa provenance.

Unrivalled performance
across complex documents

Spécimen mesuré — OverusedGrotesk · 62.7488px · poids 500 MESURÉ — aperçu en fonte système (le NOM, la taille et la graisse restent mesurés)

Aa Bb Cc 0123

Police — OverusedGrotesk MESURÉ — aperçu en fonte système ; la police de marque n'est pas rendue ici (le NOM reste mesuré)

ÉCHELLE TYPOGRAPHIQUE

| PALIER | TAILLE | APERÇU |
|--------|-----------|--------|
| xs | 12px | Ag |
| sm | 15.8962px | Ag |
| base | 16px | Ag |
| lg | 19.7907px | Ag |
| xl | 24px | Ag |
| 2xl | 30px | Ag |
| 3xl | 32px | Ag |
| 4xl | 46.7488px | Ag |

GRAISSES

| RÔLE | VALEUR | APERÇU |
|----------|--------|---|
| normal | 400 | Portez ce vieux whisky au juge blond |
| medium | 500 | Portez ce vieux whisky au juge blond |
| semibold | 600 | Portez ce vieux whisky au juge blond |

FACES RÉELLEMENT CHARGÉES

OverusedGrotesk

axe variable 400 500 · woff2

IBMPlexMono

poids 500 · woff2

Roboto

poids 400

Inter

poids 400

Poids réseau des fontes : **122 Ko** MESURÉ — mesuré au chargement, pas estimé.

IMAGERIE

06 · Imagerie & traitement

Comment la marque traite l'image — ratio, format, comptage **mesurés** sur les vraies images. On documente le traitement OBSERVÉ ; aucune direction photographique n'est prescrite (non extractible).

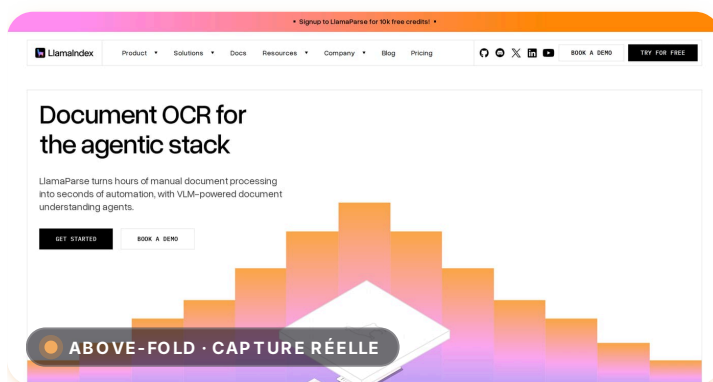

| MESURE | VALEUR |
|---------------------|----------------------------------|
| Images dans la page | 22 |
| Formats | SVG ×23 · PNG ×10 |
| Orientations | paysage 8 · portrait 6 · carré 6 |
| Provenance | MESURÉ |

Imagerie à dominante illustration / vectoriel **DÉRIVÉ** — déduit du profil mesuré. Sur une marque où ni illustration ni photo ne domine, ce verdict est **omis**, pas forcé.

23 fichiers SVG détectés dans la page — logos, pictos et illustrations confondus **MESURÉ**. La famille d'icônes n'est pas identifiable depuis une page : non reconstituée (jamais une planche inventée, R36).

Ce qu'on ne peut **pas** prescrire : le style, la lumière ou le sujet pour de nouvelles images (direction photographique) ne sont pas extractibles d'une page — non documentés plutôt qu'inventés (R26).

ANATOMIE

07 · Anatomie des composants

Chaque composant est mesuré sur une instance réelle (`getComputedStyle`), puis **reconstruit à sa taille mesurée et coté comme un plan technique** : l'élément est rendu à sa hauteur mesurée exacte (la cote la marque d'un « ≈ » si le rendu a dû être borné pour rester lisible).

Boutons

MESURÉ

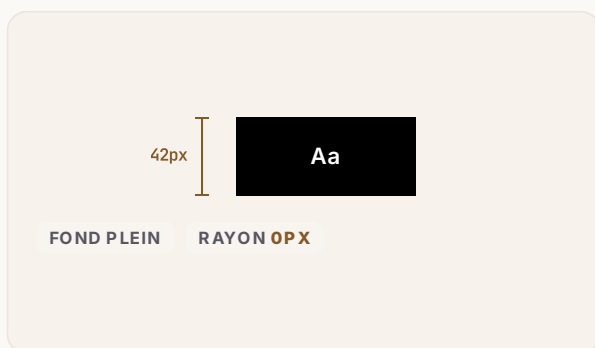

| | |
|---------|------------------------|
| RADIUS | 0px |
| PADDING | 12px 32px |
| HAUTEUR | 42px |
| FOND | rgb(0, 0, 0) |
| TEXTE | rgb(255, 255, 255) |
| BORDURE | 1px solid rgb(0, 0, 0) |
| POLICE | 12px / 400 |

sélecteur réel `.hs-button`

Champs de saisie

MESURÉ

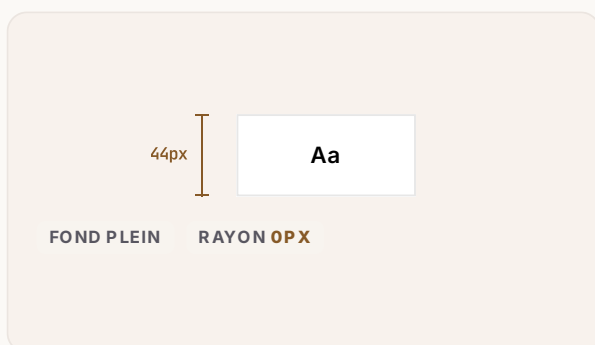

| | |
|---------|------------------------------|
| RADIUS | 0px |
| PADDING | 12px |
| HAUTEUR | 44px |
| FOND | rgb(255, 255, 255) |
| TEXTE | rgb(0, 0, 0) |
| BORDURE | 1px solid rgb(231, 231, 231) |
| POLICE | 16px / 400 |

sélecteur réel `.hs-input`

Liens de navigation

MESURÉ

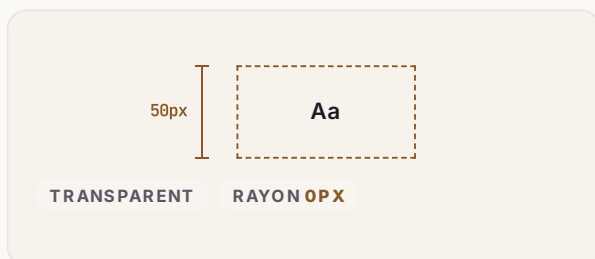

| | |
|---------|----------------|
| RADIUS | 0px |
| PADDING | 0px 16px |
| HAUTEUR | 50px |
| TEXTE | rgb(0, 0, 238) |
| POLICE | 16px / 400 |

sélecteur réel `.Logo`

SYSTÈME

08 · Espacement & élévation

Les fondations invisibles qu'une charte générique oublie : le rythme d'espacement et les paliers d'ombre, mesurés au pixel/DOM et rendus comme un système — pas une liste de valeurs.

ÉCHELLE D'ESPACEMENT

Le rythme mesuré de la marque — chaque palier proportionnel à sa valeur réelle, avec sa provenance.

| | | | |
|------|--|------|--------|
| xxs | | 2px | MESURÉ |
| xs | | 8px | MESURÉ |
| sm | | 12px | MESURÉ |
| md | | 14px | MESURÉ |
| base | | 16px | MESURÉ |
| lg | | 20px | MESURÉ |
| xl | | 32px | MESURÉ |
| 2xl | | 48px | MESURÉ |
| 3xl | | 50px | MESURÉ |

RESPONSIVE

09 · Responsive

L'adaptation de la marque aux largeurs d'écran — les points de rupture mesurés dans les `@media` du CSS auteur.

POINTS DE RUPTURE

Les largeurs où la mise en page bascule, mesurées dans les `@media` du CSS auteur.



MESURÉ 9 principaux sur 25 breakpoints mesurés

SIGNATURE

10 · Signatures de marque

Les effets qui font « cette marque-là » et pas une autre — verre givré, ombres tintées, animations. Chaque signature cite le **CSS réel** prêt à coller et l'endroit où elle a été observée.

Formes découpées (clip-path) MESURÉ

Découpe géométrique non rectangulaire.

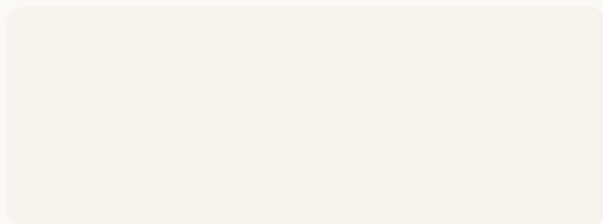

CSS MESURÉ

```
clip-path: inset(50%)
```

OBSERVÉ SUR

```
#5fd1a11d-043b-4c14-8bbe-6d915bfbe8a0-dbbfea63-78fc-4122-ba82-18c9d1d8e415-live-region-content
```

Animations CSS MESURÉ

4 séquences @keyframes, formes non rectangulaires (1).

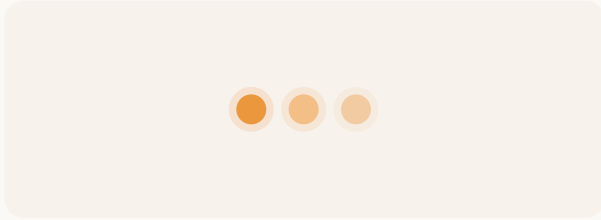

CSS MESURÉ

4 @keyframes

RÈGLES

11 · Lois de l'ADN — à faire

Les règles à appliquer pour rester fidèle à la marque. **Mesurées d'abord** (avec leur preuve chiffrée), puis complétées par ce qui n'est que déduit — la séparation est explicite, jamais mélangée.

MESURÉ SUR LE RENDU — PREUVE À L'APPUI

COLOR Fond de page : blanc pur (#ffffff) MESURÉ

```
elements.body.styles.backgroundColor = rgba(0, 0, 0, 0) tokens.colors.background.primary = rgb(255, 255, 255)
```

COLOR Accent principal : #ff8705 MESURÉ

```
tokens.colors.accent.primary = rgb(255, 135, 5)
```

SHAPE Angles nets (0px) MESURÉ

```
componentVariants.buttons[.].styles.borderRadius = 0px
```

Police principale : OverusedGrotesk — elle porte la personnalité de la marque MESURÉ

DÉDUIT DE LA PROSE — NON MESURÉ

Cohérent avec les mesures, mais non chiffré — marqué **déduit** en toute transparence.

Letter-spacing négatif (-1.64246px) en display DÉDUIT

Rayon des angles : 12px DÉDUIT

Champs de formulaire : bordure visible (pas de label flottant ni underline seul) DÉDUIT

Hauteur de navigation : 50px DÉDUIT

GARDE-FOUS

12 · Interdits — à ne pas faire

Le pendant inverse des lois : les substitutions qui cassent l'identité. Quand la raison est mesurée (ex. luminance), elle est citée ; sinon le garde-fou est marqué déduit.

■ À ÉVITER

1. Ne pas inventer de nouvelles ombres (n'utiliser que les niveaux extraits) DÉDUIT

2. Ne pas remplacer la police par une générique — la police sur-mesure porte la marque DÉDUIT

3. Ne pas élargir le letter-spacing des titres — la typo est calibrée serrée DÉDUIT

4. Ne pas ajouter d'accents saturés supplémentaires — palette volontairement maîtrisée DÉDUIT

5. Ne pas retirer la bordure des champs — la bordure est l'affordance principale du champ DÉDUIT

6. Ne pas masquer la nav au scroll sans animation explicite — ce design garde la nav présente DÉDUIT

VOIX

13 · Voix & ton — prouvé par le verbatim

Le registre verbal n'est pas pixel-mesurable, mais il se **prouve** : voici les vraies phrases de la marque (titre, sous-titre, navigation), citées **verbatim**. Le ton en est déduit, jamais décrété.

Document OCR for the agentic stack

TITRE · MESURÉ

LlamaParse turns hours of manual document processing into seconds of automation, with VLM-powered document understanding agents.

SOUS-TITRE · MESURÉ

LlamaParse Industry-leading document processing

NAVIGATION · MESURÉ

Parse

NAVIGATION · MESURÉ

Extract

NAVIGATION · MESURÉ

Index

NAVIGATION · MESURÉ

Open Source OSS repos trusted by millions of developers

NAVIGATION · MESURÉ

LiteParse

NAVIGATION · MESURÉ

Workflows

NAVIGATION · MESURÉ

LlamaIndex

NAVIGATION · MESURÉ

Engineering & R&D Accelerate product development

NAVIGATION · MESURÉ



Administrative Operations Streamline business processes

NAVIGATION · MESURÉ

ÉDITEUR

14 · Preset éditeur

Format chargé tel quel par l'éditeur PrismD (live-repaint). 6 variables superficielles — c'est tout ce que l'aperçu pilote ; le reste de la charte vit dans les sections mesurées ci-dessus.

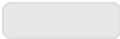
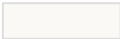
| VARIABLE | VALEUR | APERÇU |
|-------------|-----------------|---|
| accent | #ff8705 |  |
| page (fond) | #ffffff |  |
| txt | #000000 |  |
| surface | #e7e7e7 |  |
| radius | 0px |  |
| font | OverusedGrotesk | |

APERÇU LIVE — CHROME REPEINT

APERÇU

Titre d'exemple

Corps de texte dans la police, les couleurs et le rayon réellement mesurés de la marque.

Action

Badge

Composé à partir des 6 variables ci-contre — exactement ce que pilote le live-repaint de l'éditeur.

Pourquoi seulement 6 ? Le live-repaint de l'éditeur ne pilote que ces vars. Les signatures, gradients et keyframes (sections précédentes) ne sont pas repeints en aperçu — d'où leur documentation séparée plutôt que leur dilution dans le preset.

15 · Provenance & Known Gaps

Ce que la charte mesure — et ce qu'elle ne peut **pas** capturer. Une section absente est omise, jamais devinée. **L'honnêteté est le différenciateur (R26).**

BILAN DE PROVENANCE

Sur **47** valeurs documentées dans ce dossier — la part réellement mesurée, dérivée, ou honnêtement déduite. C'est le différenciateur, chiffré.

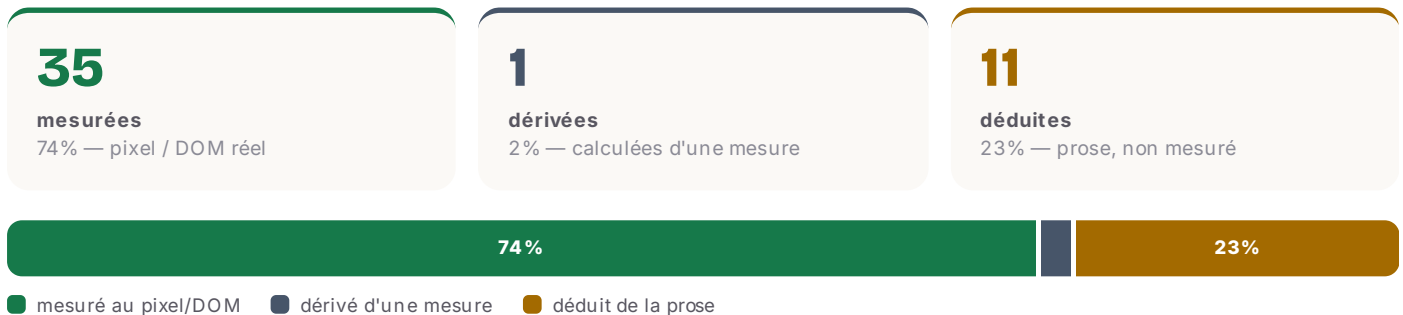

CE QUI N'A PAS PU ÊTRE MESURÉ

Aucun composant à fond accent observé dans la capture — l'accent vit dans le texte/les liens, pas en aplat de CTA.

Famille d'affichage non distincte du corps de texte — la « secondaire » détectée n'est qu'un fallback du stack body, pas un vrai display.

Aucun delta hover/focus mesuré sur les composants observés — états d'interaction omis (l'extraction n'a pas capté de changement visible sur la 1^{re} instance).

Système de logo (zone de protection, tailles minimales, variantes) — non extractible d'une page : non documenté plutôt qu'inventé.

Applications de marque (réseaux sociaux, print, carte de visite, slide) — la marque ne les expose pas sur son site : non générées (ce serait une invention, pas une mesure).

Iconographie comme SYSTÈME — seul le nombre de fichiers SVG est mesurable (logos/pictos/illustrations confondus) ; la famille d'icônes n'est pas identifiable, donc non reconstituée.

Direction photographique (style/lumière/sujet pour de NOUVELLES images) — non extractible : on documente le traitement OBSERVÉ, on ne prescrit pas.

Grille de colonnes — les largeurs de cellules mesurées ne se réagèrent pas en un nombre de colonnes fiable : aucun overlay de grille n'est affiché plutôt qu'une grille devinée.

Le live-repaint éditeur ne pilote que ~6 vars superficielles (accent/page/txt/surface/radius/font) — les gradients/keyframes/signatures de marque ne sont pas repeints en aperçu.

LÉGENDE PROVENANCE

MESURÉ mesuré au pixel / DOM réel **DÉRIVÉ** calculé d'une valeur mesurée **DÉDUIT** déduit (prose, non mesuré)

Note sur l'habillage de ce dossier. La couleur du chrome (cover, liserés, ombres tintées) est **dérivée de l'accent mesuré** de la marque — avec un plancher de saturation minimal pour garder l'habillage lisible. Sur une marque très neutre/grise, le chrome peut donc paraître un peu plus coloré que la mesure brute. Les valeurs affichées (hex, dimensions, dims composants) restent, elles, strictement mesurées.

Chaque valeur de ce dossier porte l'un de ces trois badges. C'est la promesse : **mesuré, pas inventé.**